



**IFPRI**

Servicio de Prevención Ajeno



# 10

ACTOS QUE TE SALVAN  
LA VIDA (Y LA DE OTRAS  
PERSONAS) CUANDO  
MANEJAS UNA  
CARRETILLA ELEVADORA

**1**

MANEJAR LA CARRETILLA  
SOLO SI ESTAS DEBIDAMENTE  
FORMADO Y AUTORIZADO  
POR LA EMPRESA.

**2**

UTILIZAR EL CINTURÓN  
DE SEGURIDAD O SISTEMA DE  
RETENCIÓN EQUIVALENTE.

“ES FUNDAMENTAL REALIZAR EL PREUSO  
DE LA CARRETILLA PARA COMPROBAR  
QUE ESTÁ EN PERFECTO ESTADO”.



**3**

NO SACAR  
NINGUNA PARTE  
DEL CUERPO DE  
LA ESTRUCTURA  
DE LA  
CARRETILLA.

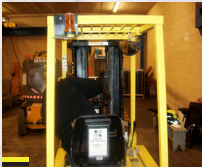

**4**

**NO REALIZAR GIROS EXCESIVAMENTE  
CERRADOS Y/O A ALTA VELOCIDAD.**

PELIGRO DE "VUELCO"





# 5

**NO TRABAJAR  
CON PERSONAS  
EN EL ÁREA DE  
INFLUENCIA DE  
LA CARRETILLA.**

**6**

**NO ELEVAR  
PERSONAS CON  
LA CARRETILLA.**

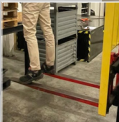

**7**

**NO CIRCULAR  
CON LA CARGA  
ELEVADA.**





**8**

**CIRCULAR CON UNA VISIÓN ADECUADA.**

**9**

NO DESCENDER  
RAMPAS MARCHA  
ADELANTE O GIRAR  
EN ELLAS.

**10**

NO SOBREPASAR LAS  
CAPACIDADES DE LA  
CARRETILLA.

